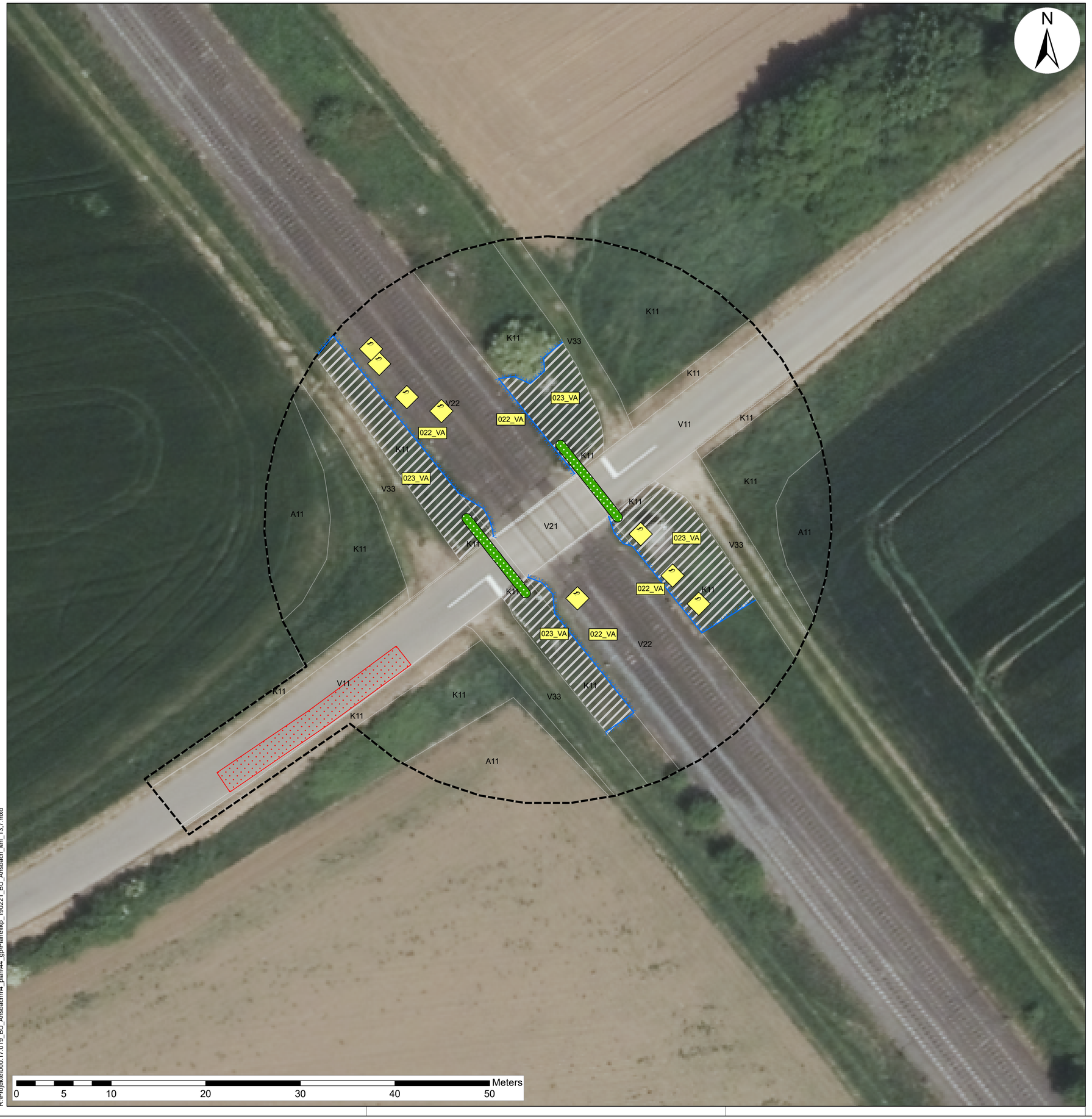

Legende

Biotoptypen

Biotoptypen entsprechen den Biotoptypen der Kartieranleitung der Biotopkartierung Bayern (LFU)

Äcker / Felder
- A11 Intensiv bewirtschaftete Äcker

Säume, Ruderal- und Staudenfluren
- K11 Artenarme Säume und Staudenflure

Verkehrsflächen
- V11 Verkehrsflächen, versiegelt

Wege, unbefestigt
- V33 Rad-/Fußwege und Wirtschaftswege, unbefestigt

Gleisanlagen
- V21 Gleisanlagen, versiegelt
- V22 Gleisanlagen & Zwischengleisflächen, geschottert

Fauna

Reptilienkartierung 2017

Vorkommen der Zauneidechse *Lacerta agilis*

Reptilienschutzmaßnahmen

022_VA Reptilienschutzzaun

023_VA Vergrämung (Mahd und Entfernung von Deckungsstrukturen)

sonstige Maßnahmen

Begrünung der Entwässerungsgräben

Technik

Baustelleneinrichtungsfläche (ca. 55 m²)

Sonstiges

Planungsraum

Unterlage 7.3

Genehmigungsvermerk Eisenbahn-Bundesamt

Übersichtsskizze

Index	Änderungen bzw. Ergänzungen	Planungsstand
0	Ausgangsverfahren: Antragsfassung	21.11.2018

Genehmigungsplanung: Unterlage für eine Entscheidung nach § 18 AEG

Vorhabenträger: DB NETZE
DB Netz AG
Regionalbereich Süd,
I.NP-S-D-NUR(P),
Sandstr. 38-40,
90443 Nürnberg
Datum Unterschrift

Vertreter des Vorhabenträgers: DB NETZE
DB Netz AG
Regionalbereich Süd,
I.NP-S-M-S (5),
Sandstr. 38-40,
90443 Nürnberg
Digital unterschrieben von Julia Ruppert
Datum: 2021.02.15 11:01:00 +01'00'
Datum Unterschrift

Planverfasser: Emch+Berger GmbH
Ingenieure und Planer
Umwelt- und Landschaftsplanung
Lorenzstraße 34
76135 Karlsruhe
Datum 21.02.2019 Unterschrift

Planzeichen intern:
Auftrag-Nr.:

	Datum	Name
gez.	02/2019	HEA
bearb.	02/2019	HEA
gepr.	02/2019	RIM

Höhensystem:
Koordinatensystem: DHDN 4
Ursprungsplan:
Blattgröße: 650 x 830 mm
Maßstab: 1:200

Vorhaben:

Vorabmaßnahmen an BÜs für das ESTW Ansbach
Strecke 5321 Treuchtlingen – Würzburg Hbf
Beseitigung BÜ 13,726 Wirtschaftsweg Dittenheim - Gundelsheim

Planart:

Maßnahmenplan

Planinhalt:

Landschaftspflegerischer Begleitplan
Bahnübergang km 13,726
Strecke 5321
Treuchtlingen - Würzburg Hbf

R:\Projekte\000.17.019_BÜ_Ansbach\h4_plan\44_gplPlanelkp_190221_BÜ_Ansbach_km_13,7.mxd